

SEMIPRESENCIAL

JULHO

D	S	T	Q	Q	S	S
				01	02	03
04	05	06	07	08	09	10
11	12	13	14	15	16	17
18	19	20	21	22	23	24
25	26	27	28	29	30	31

- 01 - Início do Período Administrativo 2021.2
- 02 - Término da Aplicação da AF
- 05 - Prazo Final para Lançamento de Notas da Afs, Frequências e Fechamento do Sistema Acadêmico 2021.1
- 13 e 14 - 1ª Análise e Ajustes da Rematrícula 2021.2 (Coordenação de Cursos e Direção)
- 14 - Término do Período para requerer a Colação de Grau no Atendimento (Turmas Concludentes em 2021.1)
- 12 a 30 - Período para o Professor incluir o plano de ensino 2021.2 no Portal e enviar a coordenação de curso / Período para Ajuste de Matrícula (Gratuito)
- 26 a 30 - Encontro Pedagógico 2021.2 e Período para o professor entregar ao NAP os mapas de notas do semestre 2021.1
- 26 a 27 - 2ª Análise e Ajustes da Rematrícula 2021.2 (Coordenação de Cursos e Direção)
- 30 - Reunião do Conselho Superior (CONSUP) e Conselho de Ensino Pesquisa e Extensão (CEPE)
- 31 - Término da Rematrícula 2021.2 / Término do Período para Requerer Readmissão e Reabertura de Matrícula 2021.2

AGOSTO

D	S	T	Q	Q	S	S
01	02	03	04	05	06	07
08	09	10	11	12	13	14
15	16	17	18	19	20	21
22	23	24	25	26	27	28
29	30	31				

- 09 - Início do Período Letivo 2021.2 (Novatos e veteranos)
- 11 - Dia do Estudante.
- 15 - Feriado - Dia de N. Sra. dos Prazeres (Padroeira de Caucaia) e Nossa Senhora de Assunção (Padroeira de Fortaleza)
- 20 - Evento de Colação de Grau 2021.1
- 23 a 30 - Período para o(a) aluno(a) concluir a carga horária total das atividades complementares (Colação de Grau Especial 2021.1).
- 26 - Reunião da Comissão do UNIVERSO FATENE.
- 28 - Reunião da Comissão Própria de Avaliação (CPA).

SETEMBRO

D	S	T	Q	Q	S	S
				01	02	03
04	05	06	07	08	09	10
11	12	13	14	15	16	17
18	19	20	21	22	23	24
25	26	27	28	29	30	

- 01 - Dia do Profissional de Educação Física.
- 06 - Feriado - Semana da Pátria - Readequação devido à pandemia.
- 07 - Feriado Nacional - Independência do Brasil.
- 08 a 10 - Feriado - Semana da Pátria - Readequação devido à pandemia.
- 09 - Dia do Administrador.
- 09 - Dia do Médico Veterinário.
- 10 - Prazo Máximo para Lançamentos de Frequências do Mês de Agosto.
- 13 - Início do período para a entrega das Atividades Complementares no Atendimento (Turmas Concludentes em 2021.2).
- 13 a 20 - Período de Solicitação de colação de Grau Especial 2021.1
- 20 - Prazo máximo para o professor entregar ao Nap as avaliações N1.
- 22 - Dia do Contador.
- 27 - Edital do Vestibular 2022.1 (Portal)

OUTUBRO

D	S	T	Q	Q	S	S
					01	02
03	04	05	06	07	08	09
10	11	12	13	14	15	16
17	18	19	20	21	22	23
24	25	26	27	28	29	30
31						

- 04 - Início do Período para Solicitação no Atendimento da 2ª Chamada / Início das Inscrições do Vestibular - 2022.1 (Previsão).
- 04 a 08 - Período de Aplicação da N1.
- 07 - Colação de Grau Especial (2021.1)
- 10 - Prazo Máximo para Lançamentos de Frequências do Mês de Setembro.
- 11 a 22 - Período da Avaliação da CPA (Presencial e Portal).
- 12 - Feriado - Dia de Nossa Senhora Aparecida.
- 13 - Dia do Fisioterapeuta.
- 14 - Aniversário da Fatene Caucaia.
- 15 - Dia do Professor.
- 15 - Dia do Município de Caucaia.
- 19 - Dia do Profissional de TI.
- 27 - Dia do Engenheiro Agrícola.
- 29 - Prazo Máximo para Lançamentos da N1 no sistema / Dia do Livro e da Biblioteca.
- 31 - Data limite para as Coordenações de Curso encaminharem à Direção Acadêmica as Ofertas de Horários para a Rematrícula de 2022.1

NOVEMBRO

D	S	T	Q	Q	S	S
	01	02	03	04	05	06
07	08	09	10	11	12	13
14	15	16	17	18	19	20
21	22	23	24	25	26	27
28	29	30				

- 02 - Feriado Nacional - Dia de Finados.
- 03 - Início do período para solicitação de ingresso como transferidos e graduados 2022.1.
- 03 a 05 - Universo FATENE.
- 06 - Realização da Prova do Vestibular 2022.1 (Previsão).
- 08 - Prazo máximo para o professor enviar ao Nap as avaliações N2, 2ª Chamada e AF.
- 10 - Prazo Máximo para Lançamentos de Frequências do Mês de Outubro.
- 10 - Resultado do Vestibular 2022.1.
- 11 - Início da Matrícula dos Aprovados no Vestibular 2022.1.
- 12 - Término do Período para protocolo das atividades complementares (Turmas Concludentes em 2021.2).
- 15 - Feriado Nacional - Dia da Proclamação da República.
- 20 - Dia da Consciência Negra.
- 23 a 30 - Término do Período para o(a) aluno(a) concluir a carga horária total das atividades complementares (Turmas Concludentes em 2021.2).
- 30 - Último prazo para apresentação do TCC.

DEZEMBRO

D	S	T	Q	Q	S	S
				01	02	03
04	05	06	07	08	09	10
11	12	13	14	15	16	17
18	19	20	21	22	23	24
25	26	27	28	29	30	31

- 01 a 07 - Período de Aplicação da prova de N2.
- 06 - Prazo Final para Lançamento da Nota do TCC/ Início do Período para Requerer Readmissão e Reabertura de Matrícula-2022.1.
- 07 - Término da aplicação de N2 / Término do Período para Solicitação no Atendimento da 2ª Chamada.
- 08 - Término do Período para Solicitação no Atendimento da 2ª Chamada (Somente das avaliações realizadas na terça-feira dia 07/12/2021) / Início do Período para requerer a Colação de Grau no Atendimento (Turmas Concludentes em 2021.2).
- 08 a 14 - Período de Aplicação da 2ª Chamada.
- 11 - Dia do(a) Engenheiro(a) Civil.
- 14 - Prazo Máximo para Lançamentos da N2 no sistema / Encerramento do Semestre 2021.2 / Prazo Máximo para Lançamento da 2ª Chamada no sistema.
- 15 - Início do Período de Rematrícula 2022.1
- 15 a 17 - Período de Aplicação das Afs.
- 17 - Dia do(a) Engenheiro(a) de Produção.
- 18 - Prazo Final para Lançamento de Notas da Afs, Frequências, Programação de aulas e Fechamento do Sistema Acadêmico 2021.2.
- 20 a 31 - Recesso Acadêmico.
- 20 - Início do Período para inclusão do plano de ensino 2022.1 no Portal e envio a coordenação de curso.
- 25 - Natal.

JANEIRO 2022

- 01 - Recesso Acadêmico.
- 03 - Início do Período Administrativo 2022.1
- 10 - Término do Período de Rematrícula 2022.1
- 12 a 30 - Período de ajuste de disciplina.
- 14 - Término do Período para requerer a Colação de Grau no Atendimento (Turmas Concludentes em 2021.2) / Reunião da Comissão do UNIVERSO FATENE / Reunião da Comissão Própria de Avaliação (CPA).

- 28 - Término do Período para Solicitação de Ingresso como Transferidos e Graduados 2022.1.
- 31 - Término do Período para Requerer Readmissão e Reabertura de Matrícula - 2022.1 / Término do Período para inclusão do plano de ensino 2021.1 no Portal e envio a coordenação de curso / Dia do(a) Engenheiro(a) Ambiental.



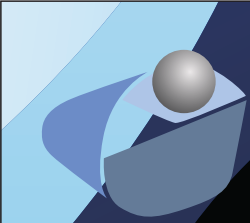

AGOSTO

D	S	T	Q	Q	S	S
01	02	03	04	05	06	07
08	09	10	11	12	13	14
15	16	17	18	19	20	21
22	23	24	25	26	27	28
29	30	31				

28 - SEMIPRESENCIAL DE TERÇA-FEIRA
30 - SEMIPRESENCIAL DE SEGUNDA-FEIRA

SETEMBRO

D	S	T	Q	Q	S	S
			01	02	03	04
05	06	07	08	09	10	11
12	13	14	15	16	17	18
19	20	21	22	23	24	25
26	27	28	29	30		

04 - SEMIPRESENCIAL DE QUINTA-FEIRA
11 - SEMIPRESENCIAL DE SEXTA-FEIRA
18 - SEMIPRESENCIAL DE TERÇA-FEIRA
25 - SEMIPRESENCIAL DE SEGUNDA-FEIRA

OUTUBRO

D	S	T	Q	Q	S	S
					01	02
03	04	05	06	07	08	09
10	11	12	13	14	15	16
17	18	19	20	21	22	23
24	25	26	27	28	29	30
31						

02 - SEMIPRESENCIAL DE QUARTA-FEIRA
09 - SEMIPRESENCIAL DE SEXTA-FEIRA
16 - SEMIPRESENCIAL DE QUINTA-FEIRA
20 - SEMIPRESENCIAL DE QUARTA-FEIRA
23 - SEMIPRESENCIAL DE TERÇA-FEIRA
30 - SEMIPRESENCIAL DE SEXTA-FEIRA

NOVEMBRO

D	S	T	Q	Q	S	S
	01	02	03	04	05	06
07	08	09	10	11	12	13
14	15	16	17	18	19	20
21	22	23	24	25	26	27
28	29	30				

06 - SEMIPRESENCIAL DE QUARTA-FEIRA
11 - SEMIPRESENCIAL DE QUINTA-FEIRA
13 - SEMIPRESENCIAL DE TERÇA-FEIRA
20 - SEMIPRESENCIAL DE SEGUNDA-FEIRA